



# 運ぶのは 信頼です



小林運輸株式会社

## 拠点

本社	神奈川県平塚市四之宮1-9-38 TEL 0463-23-1416(代) FAX 0463-23-3558
管理部	神奈川県中郡大磯町大磯2117-1 TEL 0463-41-2022(代) FAX 0463-41-2011
本社営業所	神奈川県平塚市下島1022番地の5 平塚輸送センター内 TEL 0463-52-1077 FAX 0463-52-1088
新町物流センター	神奈川県平塚市新町5-68 TEL 0463-37-5884 FAX 0463-33-6737
茨城営業所	茨城県小美玉市大谷280-11 TEL 0299-56-4585 FAX 0299-56-4584
東京営業所	東京都江東区新木場3-8-10 TEL 03-6666-8134 FAX 03-6666-8135

## 車両台数

13トW車...	26輛	3トW車...	1輛
13ト平車...	1輛	3ト平車...	1輛
4トW車...	24輛	2ト平車...	10輛
4ト平車...	2輛	2トバン車...	1輛
4ト平ゲート車...	1輛	ライトエース...	1輛
		フォークリフト...	25輛

創立	昭和45年10月	
資本金	30,000千円	
代表取締役社長	小林 誠	
社員	95名	
主要取引先	シーカ・ハマタイト株式会社 横浜ゴム株式会社 丸玉木材株式会社 サンユインダストリアル株式会社 フジモリ産業株式会社 菱華工業株式会社 A G C ロジスティクス株式会社 高砂香料株式会社 日建リース株式会社 ヨコハマモールド株式会社 日立物流ファインネクスト株式会社 化研マテリアル株式会社 日本プレミックス株式会社 東洋アルミニウム株式会社 内山工業株式会社 東京材料株式会社 山協印刷株式会社	根本特殊化学株式会社 株式会社三栄製作所 M C M のめぐみ株式会社 丸善株式会社 株式会社日陸 株式会社セラリカ N O D A 有限会社土屋米穀店 ヨコハマモールド株式会社 日本ユピカ株式会社 サンビック株式会社 オート科学株式会社 浜ゴム物流株式会社 株式会社金陽社 株式会社山装 玉家運輸倉庫株式会社/ワンツーストック 三菱倉庫株式会社 他(順不同)
取引銀行	平塚信用金庫 みずほ銀行 三菱UFJ銀行 商工中金 横浜銀行	
営業種目	一般貨物自動車運送事業・一般貨物取扱業 倉庫保管業・倉庫荷役業 産業廃棄物収集運搬業(神奈川県・千葉県)	
許認可	一般区域貨物自動車運送事業 : 神運輸1256号 貨物運送取扱事業 : 関運自登第20414号 倉庫業 : 登録第6078号	
関連会社	湘南派遣株式会社 : 一般労働者派遣事業(般14-300657) ニヤクサービス株式会社 : 荷役業 株式会社カシーボ : デイサービス事業: 介護保険事業者番号(1472001435) 湘南ハート(パーソナルジム)	
保有倉庫	危険物倉庫	約2,000㎡(第4類、1~4石・アルコール)
	指定可燃物倉庫	約1,500㎡
	一般倉庫(平塚)	約2,000㎡
	(海老名)	約730㎡
	(茨城)	約1,000㎡

# 私たちの安全への取り組み紹介

お客様の為に…

## ① Gマーク(安全性優良事業所)認定 取得

(2010年12月取得。2015年12月更新しました。)

Gマークとは…

守るべき法律をしっかり守り、  
安全性向上の取り組みをしていると認定された  
トラック運送事業者が使用できるシンボルマークです



## ② グリーン経営認証 取得

(2011年7月取得。2019年12月更新しました。)

グリーン経営認証とは…

運送事業者が自主的かつ計画的に  
環境を守るための対策を取りながら、  
燃費の向上や交通事故の削減など  
経営面での改善を行っています



## ③ 全車両デジタルタコグラフ搭載

デジタルタコグラフとは…

自動車の走行時間や走行速度などの  
運行記録を自動的に記録し、  
メモリーカード等に保存するシステムです

2006年7月より、アナログタコグラフからデジタルタコグラフへ全車変更。

導入により、乗務員一人一人が安全運転への意識が高まりました。その結果輸送品質が向上しました。

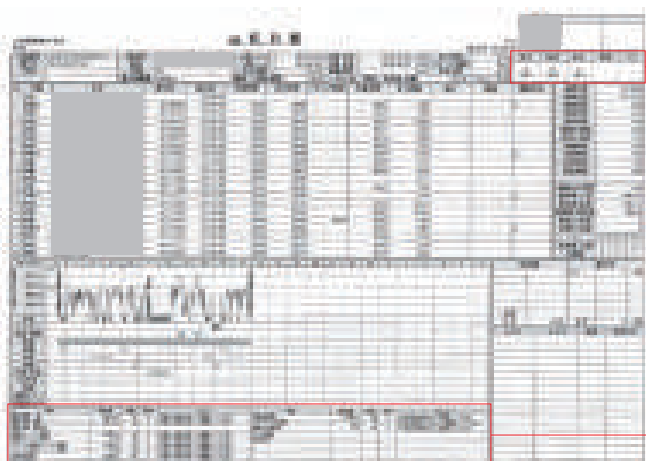

安全	経済	総合	燃費	CO2
A 100.0	A 100.0	A 100.0	-	-



項目	実測値	点数	評価	コメント
急減速回数	0.2回/h	100	A	今後も余裕を持って運転してください
アイドリング時間	4.2%	20	A	更なる環境にやさしい運転をしてください
連続走行時間	2:02	100	A	今後も余裕を持って運転してください
バック回数	-	-	-	-
発進回数	-	-	-	-
	-	-	-	-
	-	-	-	-

項目	実測値	点数	評価	コメント
最高速度 一般	60km/h	20	A	今後も余裕を持って運転してください
最高速度 高速	80km/h	20	A	今後も余裕を持って運転してください
最高速度 専用道	-	-	-	-
速度オーバー回数	0.0回/h	40	A	今後も余裕を持って運転してください
速度オーバー時間	0.0%	40	A	今後も余裕を持って運転してください
エンジン回転オーバー回数	0.0回/h	20	A	今後も余裕を持って運転してください
エンジン回転オーバー時間	0.0%	40	A	今後も余裕を持って運転してください
急発進回数	0.0回/h	100	A	今後も余裕を持って運転してください
急加速回数	0.0回/h	100	A	今後も余裕を持って運転してください

# 私たちの安全への取り組み紹介

## ④ アルコールチェッカー導入

### アルコールチェッカー導入!

近年、問題の多い飲酒運転!

小林運輸は絶対に認めません!

乗務前のアルコールチェッカーでしっかり管理。



## ⑤ エコドライブ講習受講

### 全てのドライバーがエコドライブ講習を受講しております!

※ エコドライブ → 環境に配慮した自動車運転方法

(例) スムーズに加速・減速をする

急ハンドルを切らないなど

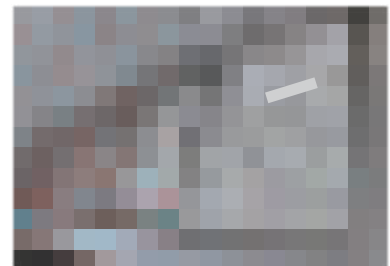

## ⑥ タブレット導入

### タブレット導入!

様々の運行のある弊社では皆が同時に集まるのが難しい現実…

空いている時間にこのタブレットで安全教育!

安全教育をより確実にドライバーへ届け、知識を定着させています。



## ⑦ 充実した初任研修

### 研修期間も充実しています!

ビデオ学習、日常点検実技指導、フォークリフト実技指導、

タイヤチェーン着脱指導、添乗指導など沢山の研修をしていきます。

指導員が優しく、分かりやすく教えますので安心して下さいね♪

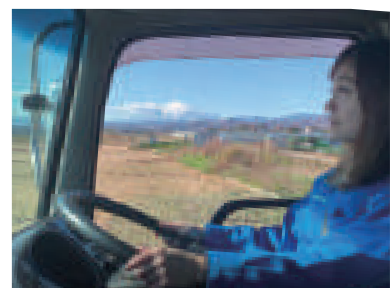
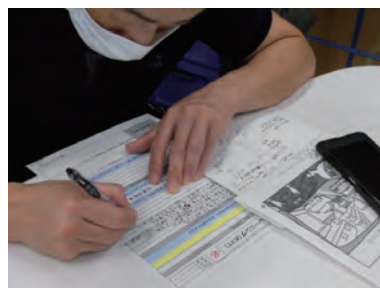

# 社風づくり

## CORPORATE CULTURE

気持ちの良い  
あいさつをしよう

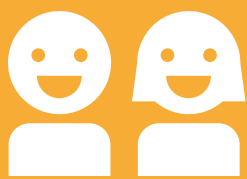

身だしなみを  
整えよう



身の回りを  
きれいにしよう



相手の立場になり  
行動しよう



ネガティブな仕草や  
発言をなくそう



感謝の気持ちを  
伝えよう



知恵を  
出し合おう



コスト意識を  
持とう



地域に感謝される  
人になろう

